

ING. GREGORIO PATRICK

LOC. CASATE 44/A

22025 - LEZZENO

Tel. 3470635958

e-mail patrick@studiogregorio.com

Comune di Pogliano Milanese

Provincia di Milano

Oggetto
REALIZZAZIONE NUOVI SPOGLIATOI

Parte d'opera

Committente
Comune di Pogliano Milanese

Tavola
1
Piano Terra
scala
1/50

Il Progettista
ING. GREGORIO PATRICK
Il Direttore dei Lavori
ING. GREGORIO PATRICK
Il Collaudatore

Data 17/06/2024 Revisione Aggiornamento Protocollo

Il presente progetto è protetto a termini di legge.

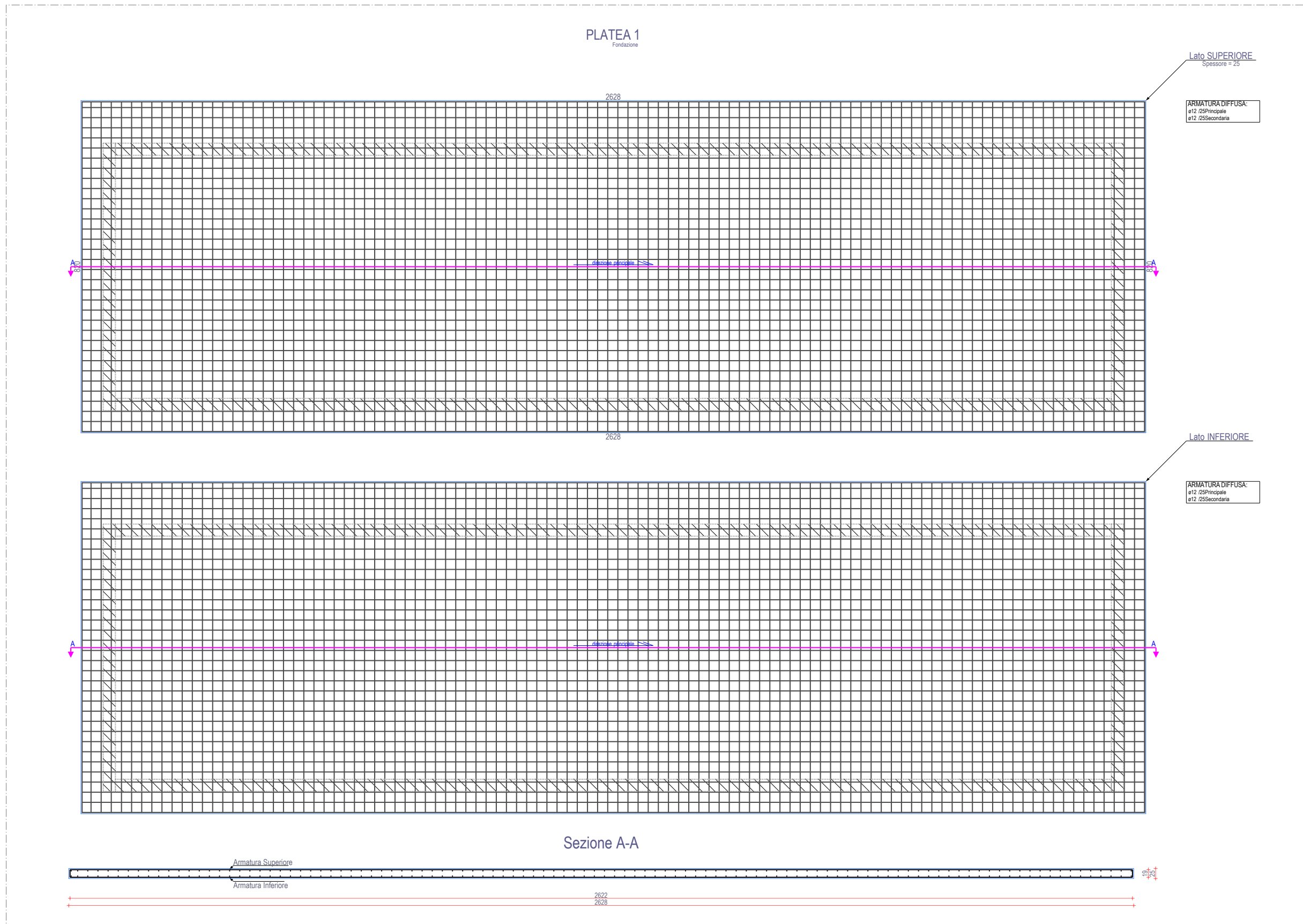

Scala: 1/100

PIANO TERRA

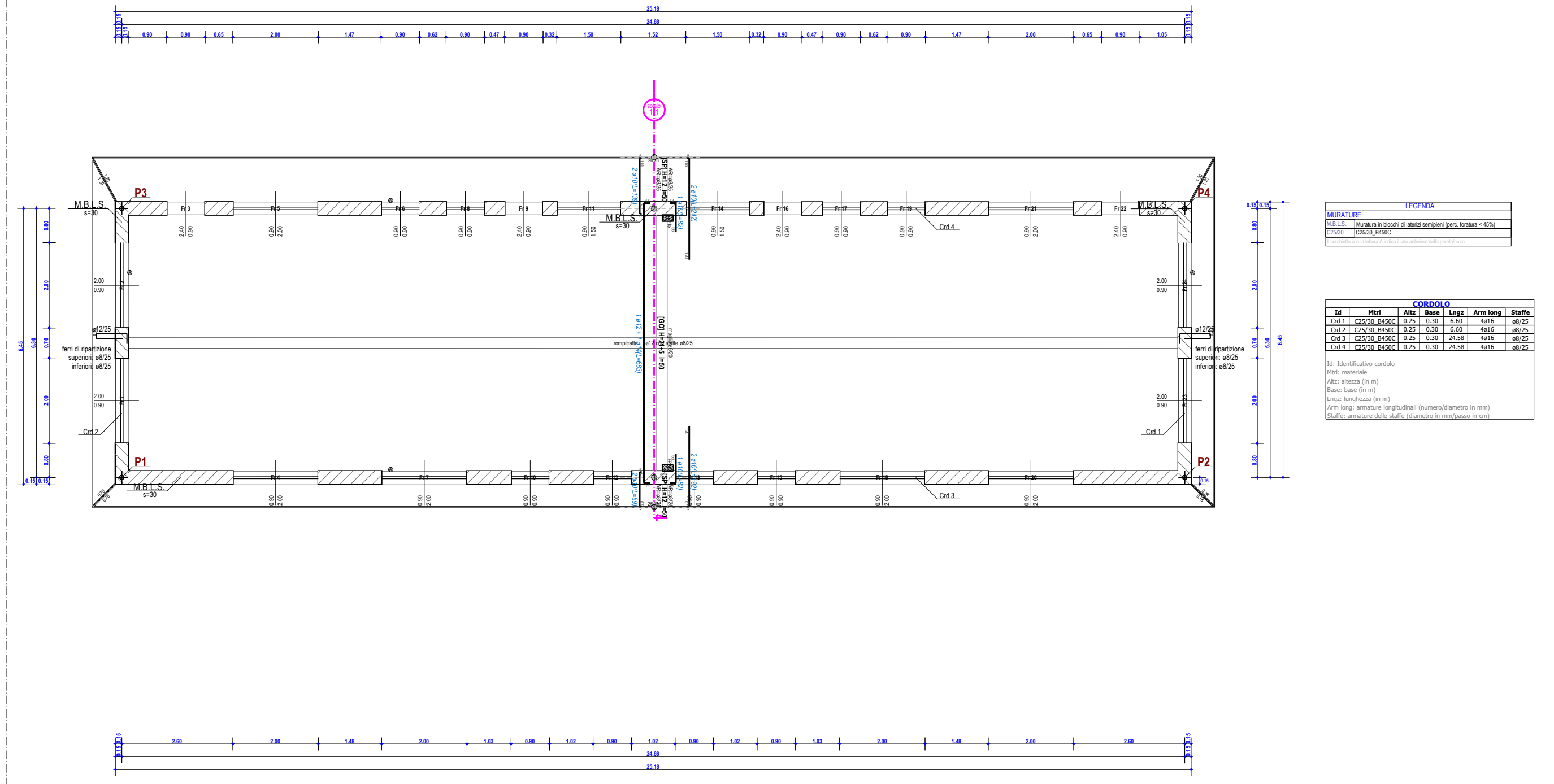

Scala: 1/100

SOLAIO 1.1 Piano Terra

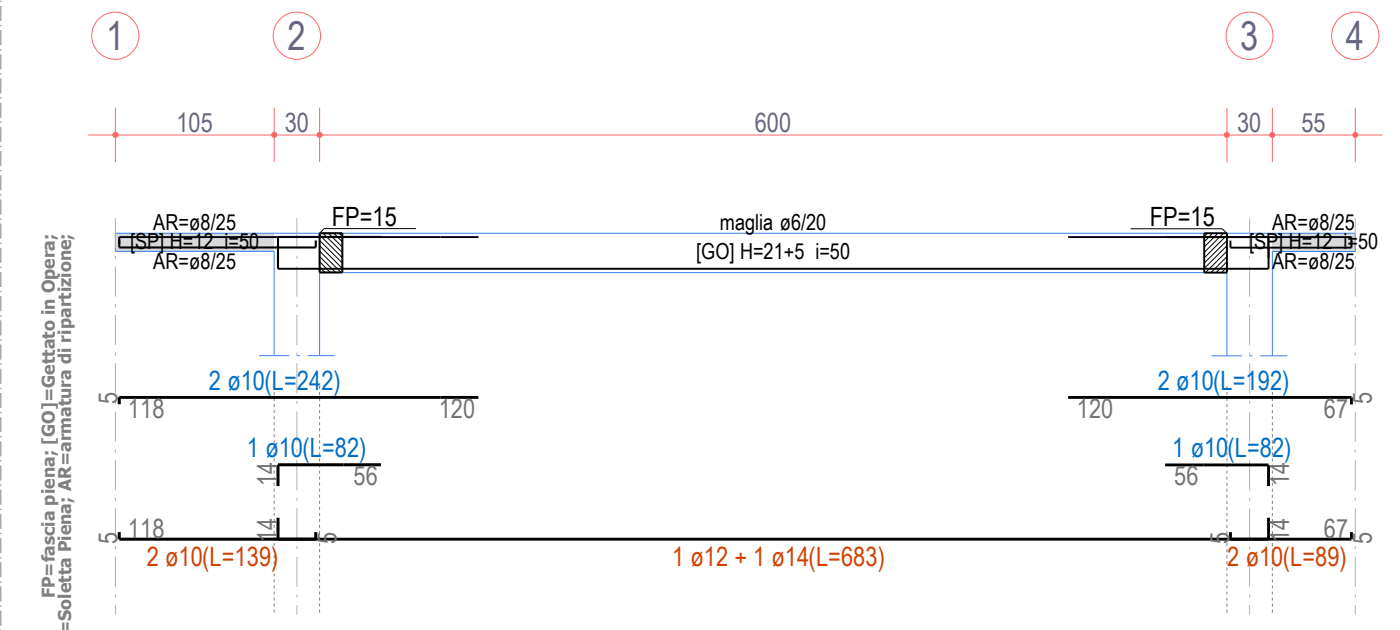

Scala: 1/50

MATERIALI

ID	Descrizione
003	Muratura
001	Calcestruzzo armato
002	Acciaio in Tondini

Tabella dei Materiali

FONDAZIONE

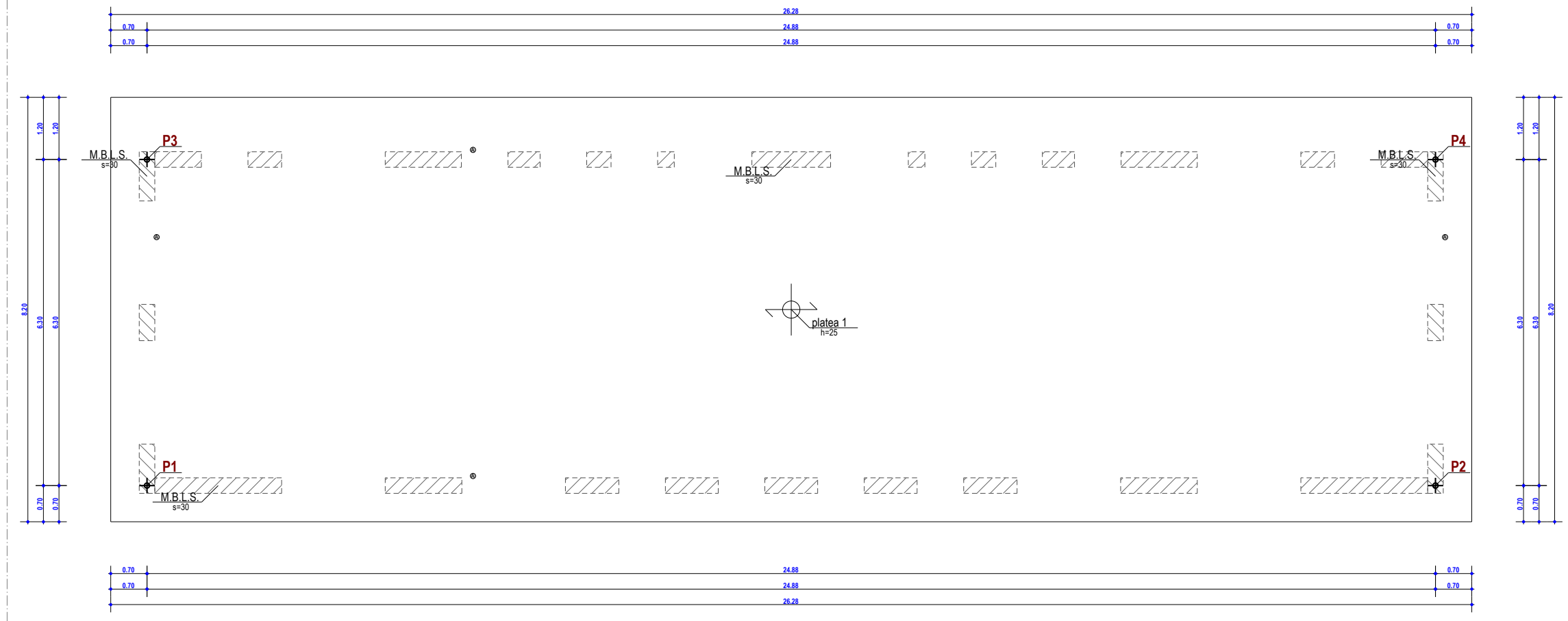

Scala: 1/100

