

Portata T=10 anni Olona assetto attuale e precipitazione T=50 anni

La portata fluviale si riferisce all'assetto attuale del bacino del F. Olona.
Lo scenario riporta gli interventi strutturali previsti.

LEGENDA

- Confine comunale
- Fiume Olona
- Rete fognaria

Tirante idrico T=50 anni

- 0 - 5 cm
- 5 - 10 cm
- 10 - 20 cm
- 20 - 30 cm
- 30 - 50 cm
- > 50 cm

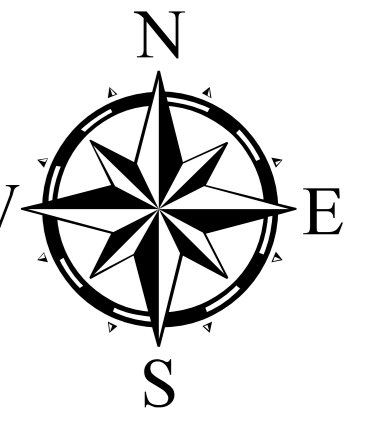
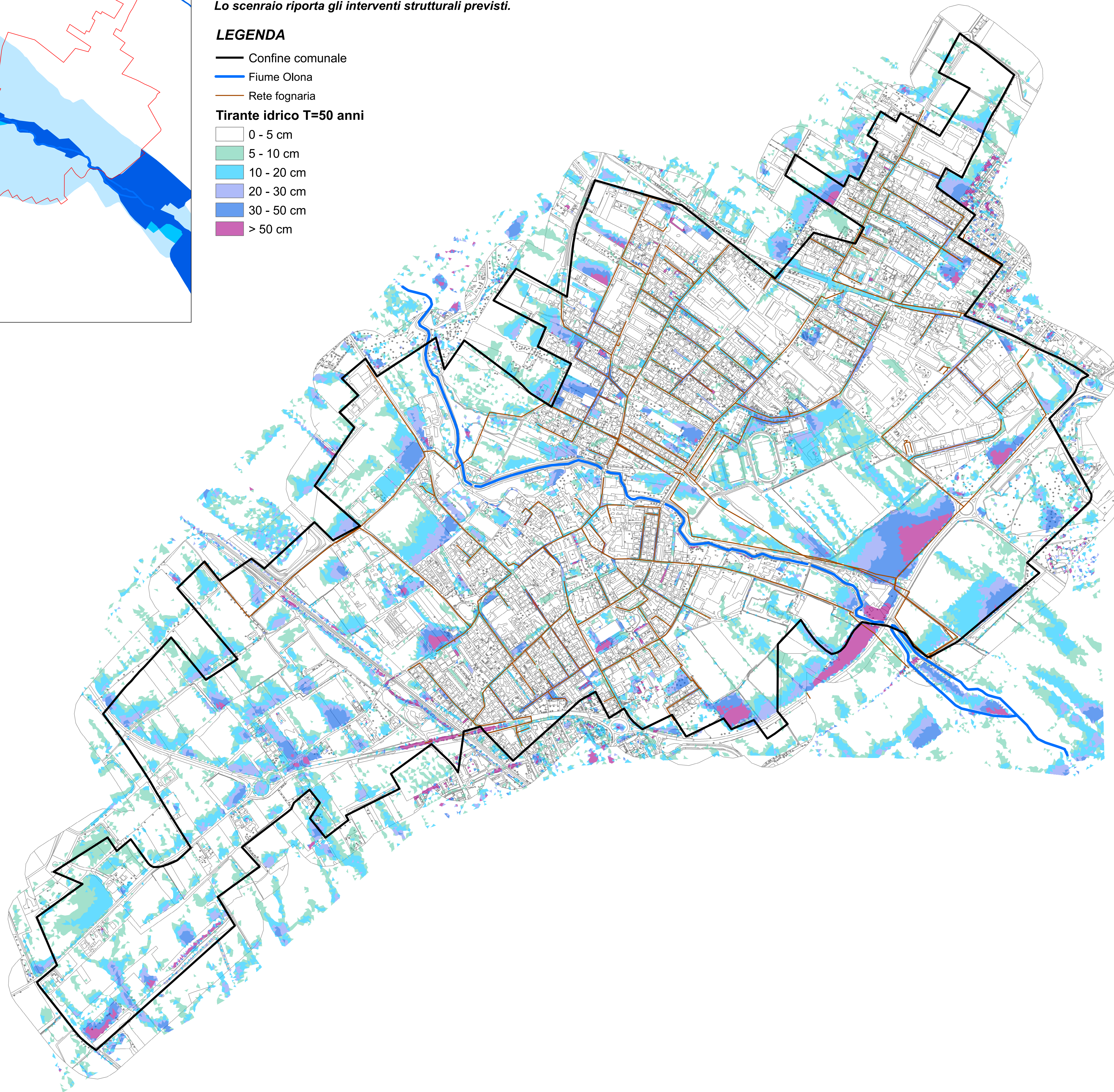

COMUNE DI POGLIANO MILANESE
(Prov. Milano)

**STUDIO COMUNALE DI
GESTIONE DEL RISCHIO IDRAULICO**
AGGIORNAMENTO 2023
DICEMBRE 2023

Soggetto incaricato: **ETATEC** STUDIO PROLUETTI
Via Basiglio 4 - 20133 MILANO
Tel. 02/8681284 Fax 02/8681553
E-Mail: etatec@etatec.it

I progettisti:
Dott. Ing. Cristina G. Passoni
Dott. Geol. Marco Parmigiani
Dott. Geol. Alberto Arensi

Con la collaborazione di:
Dott. Geol. Marco Parmigiani
Dott. Geol. Alberto Arensi

Con la collaborazione di:
Dott. Geol. Marco Parmigiani
Dott. Geol. Alberto Arensi

TITOLO
**Carta di pericolosità TR=50 anni
VERIFICA EFFICACIA PROGETTI STRUTTURALI**
Scala 1:5000

Revisioni	N°	Descrizione	Data
	1	Prima emissione	Dicembre 2023
	2	Revisione (R1) - aggiornamenti e integrazioni	Marzo 2024

Numero elaborato: **693-02** | **RI** | **Tav** | **SCR1.C.06 (R1)**