



COMUNE DI POGLIANO MILANESE

Città Metropolitana di Milano

c.f. 86502140154

Cap. 20005 – Piazza Avis Aido, 6

Tel. 02 9396441

www.comune.poglianomilanese.mi.it

mail: info@poglianomilanese.org

PEC: commune.poglianomilanese@cert.legalmail.it

Rif. Atto Regione Lombardia n. Z1.2026.0005056 del 12/02/2026

Pogliano Milanese, 25/05/2026

Spett.le

**REGIONE LOMBARDIA DIREZIONE GENERALE
TERRITORIO E SISTEMI VERDI DIFESA DEL
SUOLO E GESTIONE ATTIVITA'
COMMISSARIALI ASSETTO
IDROGEOLOGICO, RETICOLI E DEMANIO
IDRICO**

Piazza Città di Lombardia n. 1

20124 Milano (MI)

territorio_sistemiverdi@pec.regione.lombardia.it

OGGETTO

Osservazioni all'aggiornamento del Piano di Gestione del Rischio di Alluvioni del Distretto idrografico del fiume Po (PGRA) – Riesame e aggiornamento delle mappe di pericolosità e rischio di alluvione del Distretto idrografico del fiume Po ai sensi della Direttiva 2007/60/CE e del Decreto Legislativo n. 49/2010.

In relazione a quanto in oggetto e:

- Preso atto che l'Autorità di bacino distrettuale del fiume Po (AdBPo) con le Deliberazioni della Conferenza Istituzionale Permanente (CIP) n. 10 e 11 del 18 dicembre 2025 e con il Decreto del Segretario Generale (SG) n. 4 del 19 gennaio 2026, ha preso atto della Revisione 2025 delle Mappe del Piano di Gestione del Rischio di Alluvioni e ha dato disposizioni in merito agli adempimenti conseguenti.
- Dato atto che ai sensi del comma 1 dell'art. 4 "Partecipazione attiva degli interessati conseguente alla pubblicazione delle Mappe" del Decreto del Segretario Generale (SG) n. 4 del 19 gennaio 2026, per un periodo di tre mesi, decorrenti dalla data di pubblicazione delle Mappe sul sito web dell'Autorità di bacino distrettuale del fiume Po, tutti gli interessati, ivi compresi i soggetti privati, possono formulare osservazioni in ordine alle Mappe stesse. Tali osservazioni devono essere indirizzate alle Regioni territorialmente competenti.
- Preso atto che con Decreto del Segretario Generale (SG) n. 15 del 11 marzo 2026 è stata disposta una proroga del termine ultimo per la presentazione di osservazioni alle mappe di pericolosità di alluvioni del PGRA, ora fissato al 31 maggio 2026.
- Richiamato lo studio di dettaglio per la valutazione e la zonazione della pericolosità e del rischio di esondazione del tratto del fiume Olona nel comune di Pogliano Milanese redatto nel 2021 dal Dott. Ing. Cristina G. Passoni (ETATEC) a supporto del PGT approvato con d.c.c. n. 42 del 22 settembre 2022 ed efficace dal 12 luglio 2023 a seguito di pubblicazione sul BURL Serie Avvisi e Concorsi n. 28, poi ripreso nei contenuti dello Studio Comunale di Gestione del Rischio Idraulico (d.g.c. n. 77 del 20/05/2026 di presa d'atto).
- Considerato che per la redazione dello studio sopracitato oltre a una prima fase di ricerca e analisi bibliografica del materiale esistente, è stato implementato un modello idrologico-idraulico accoppiato

mono e bidimensionale realizzando rilievi topografici di dettaglio per la costruzione delle sezioni fluviali e utilizzando il Modello Digitale del Terreno (DTM) Lidar con risoluzione della maglia 1x1 metri, simulando quindi gli scenari relativi alla configurazione attuale e considerando eventi di piena pari a 10, 100 e 500 anni di tempo di ritorno.

- Visto che nella revisione 2025 delle mappe PGRA, la nuova perimetrazione delle aree allagabili P3H e P2M dell'ambito territoriale RP "fiume Olona" nel territorio del comune di Pogliano Milanese risulta molto più estesa rispetto alle mappe vigenti interessando aree del territorio comunale precedentemente classificate come PIL.
- Dato atto che le suddette aree sono state oggetto dello studio di dettaglio sopraccitato con la finalità di determinare e zonare la pericolosità e rischio idraulico, il quale ne ha valutato, per ampia parte, la classificazione in classe di fattibilità geologica 3 – "Fattibilità con consistenti limitazioni", ai sensi delle disposizioni attuative della L.R. 11 marzo 2005, n. 12.
- Tenuto conto che successivamente alla redazione dello studio di dettaglio del 2021 non risultano essersi verificati eventi meteorici eccezionali o fenomeni di esondazione tali da modificare in modo significativo il quadro conoscitivo allora definito.
- Considerata inoltre l'avvenuta ultimazione delle opere relative alla realizzazione delle aree di laminazione del fiume Olona nei territori comunali di San Vittore Olona, Canegrate e Parabiago, interventi che si inseriscono nel più ampio sistema di opere strutturali finalizzate alla mitigazione del rischio idraulico e alla messa in sicurezza del territorio ricadente nel tratto di pianura del bacino dell'Olona fino alla città di Milano, secondo la pianificazione e la programmazione degli interventi individuati dall'Autorità di Bacino Distrettuale del Fiume Po;

SI OSSERVA

che la nuova perimetrazione delle aree di pericolosità riportata nella Revisione 2025 del PGRA, laddove estesa a porzioni di territorio comunale già oggetto di approfondita analisi tecnica, non risulta pienamente coerente con gli esiti dello **studio idraulico di dettaglio approvato nell'ambito della pianificazione urbanistica comunale**, né potrebbe risultare pienamente coerente con il mutato assetto idraulico del territorio conseguente alla realizzazione delle opere di laminazione del fiume Olona.

Pertanto, ai fini delle successive fasi di aggiornamento e validazione delle mappe PGRA, viene avanzata proposta di modifica (tavola allegata) alla revisione 2025 delle mappe PGRA (Decreto SG n. 4 del 19/01/2026) che tiene conto degli esiti dello studio idraulico di dettaglio del 2021-2022 (redatto dal Dott. Ing. Cristina G. Passoni di ETATEC ed allegato alla presente per estratto; i dettagli dello studio sono altresì pubblicati nel portale PGTWEB "Documenti Componente Geologica).

Inoltre si chiede alla Regione Lombardia e all'Autorità di Bacino Distrettuale del fiume Po, **di valutare** gli effetti delle opere di laminazione recentemente realizzate, al fine di verificare l'eventuale affinamento della perimetrazione delle aree di pericolosità idraulica nel territorio del Comune di Pogliano Milanese, garantendo la necessaria coerenza tra pianificazione di bacino, pianificazione territoriale e quadro conoscitivo di scala locale.

Figure:

- 1) Revisione 2025 delle mappe PGRA
- 2) Estratto studio idraulico (Dott. Ing. Cristina G. Passoni di ETATEC)
- 3) Proposta di modifica alla revisione 2025 delle mappe PGRA

Allegati:

- Shapefile d_agg_pg

Rimanendo a disposizione per eventuali chiarimenti che apparissero necessari, si coglie l'occasione per porgere distinti saluti.

Il Responsabile
Area Urbanistica, Tutela Ambientale e Igiene
Urbana
*(geom. Roberto Scaglione)**

Il Sindaco
*(dott. Carmine Lavanga)**

**Documento informatico firmato digitalmente ai sensi del D.lgs.82/2005 e relative norme collegate*



Figura 1. *Revisione 2025 delle mappe PGRA (comune di Pogliano Milanese)*



Figura 2. Estratto studio idraulico (ottobre 2021), Dott. Ing. Cristina G. Passoni – ETATEC (comune di Pogliano Milanese)

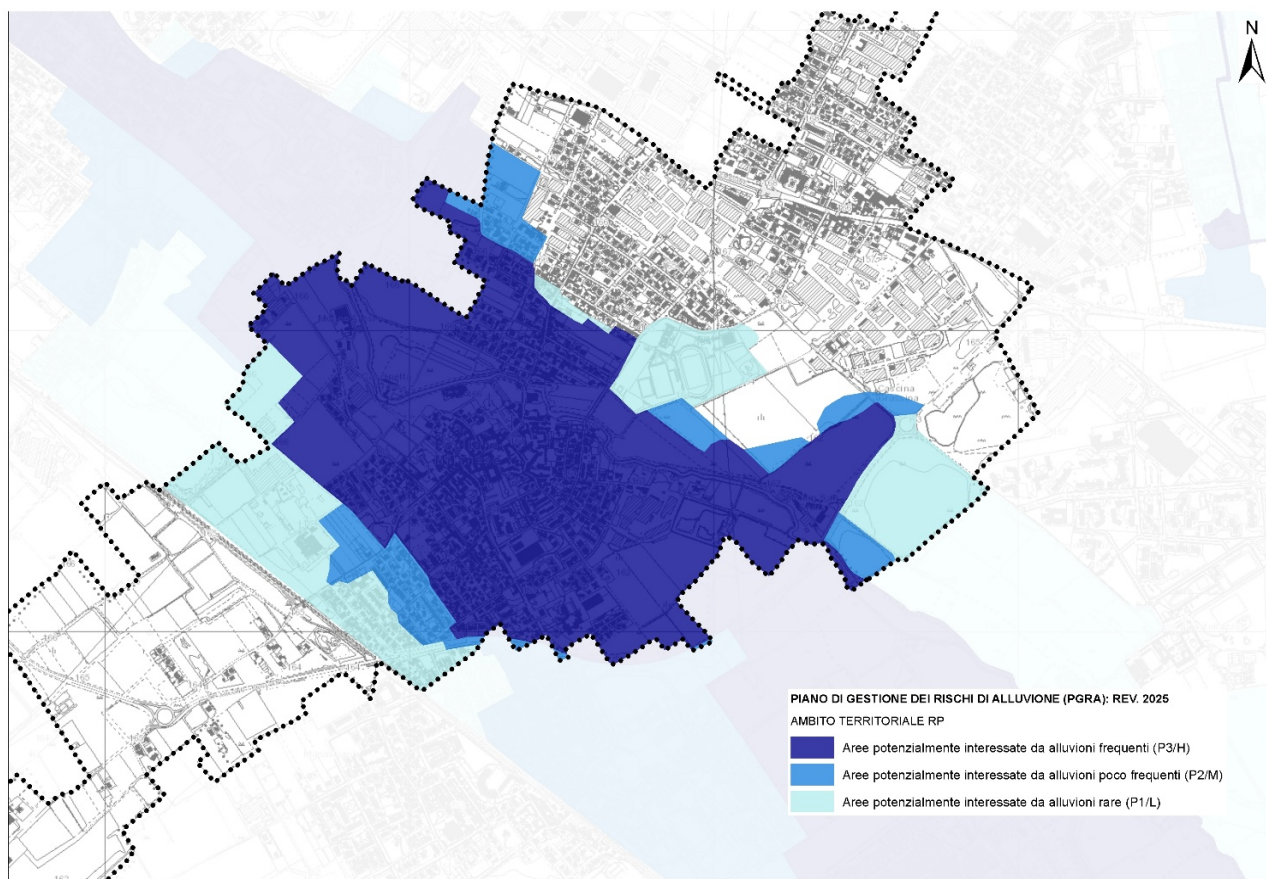
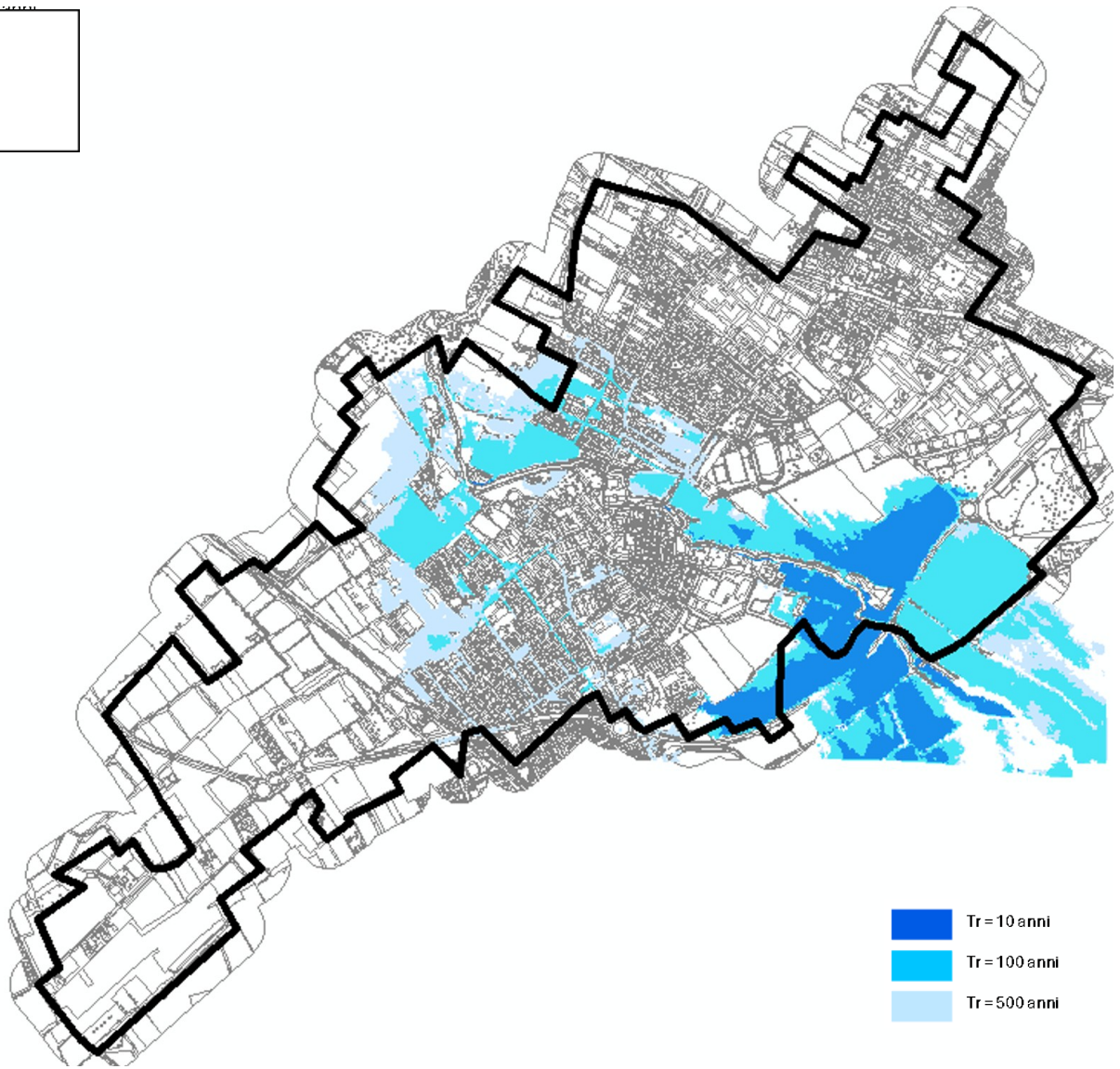
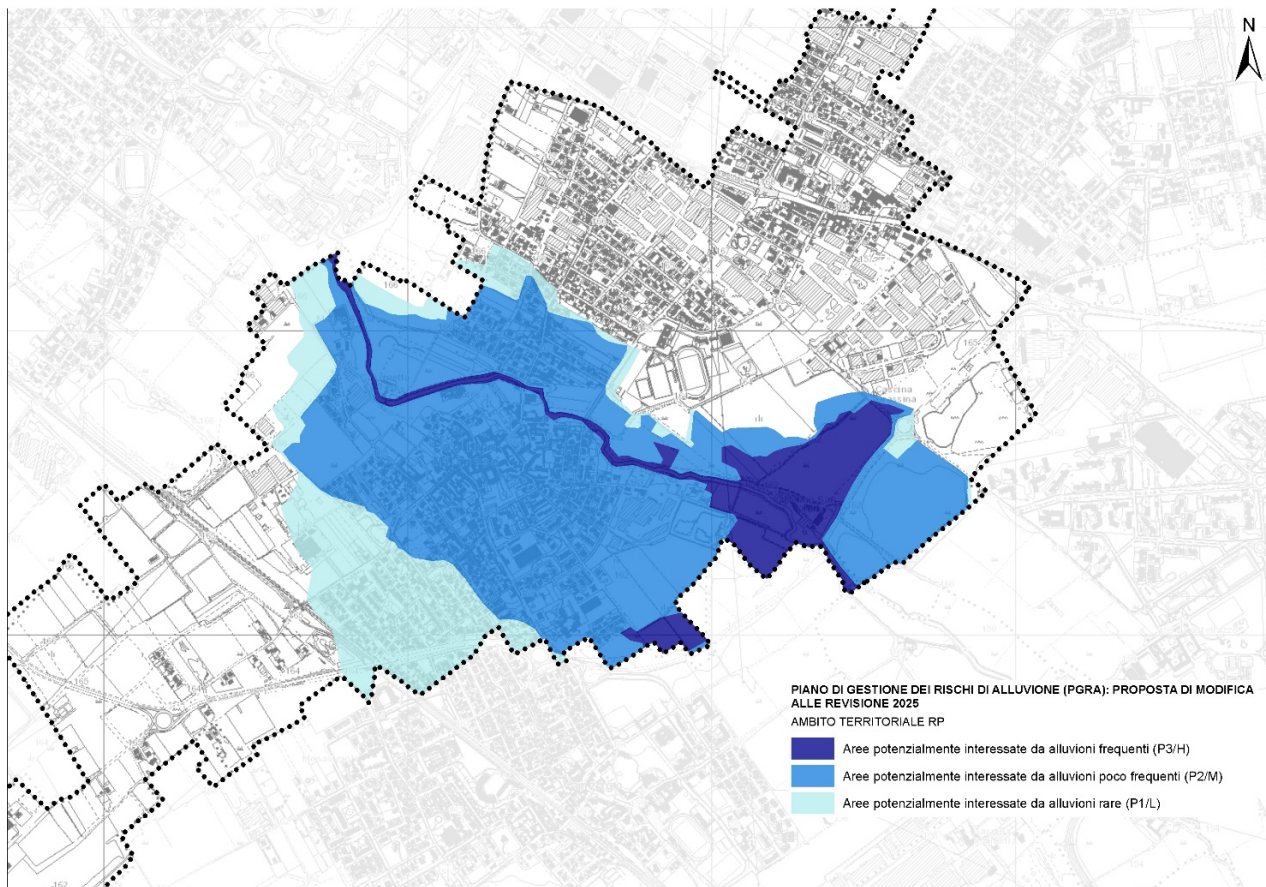

Figura 3. Proposta di modifica alla revisione 2025 delle mappe PGRA (comune di Pogliano Milanese)